

Relatório Mensal do MPL: Junho/2016

Brasília, 01 de julho de 2016.

1. Agenda e Atividades:

Data	Cidade	Local	Evento
01/06/16	Brasília/DF	CNA	GT - Agenda Estratégica da CTLOG
01/06/16	Brasília/DF	Min. dos Transportes	Fórum Permanente Transporte de Cargas
01/06/16	Brasília/DF	Senado	Plano de Trabalho - FRENLOG
02/06/16	Brasília/DF	Senado	Plano de Trabalho - FRENLOG
02/06/16	Brasília/DF	TCU	Reunião Institucional - Marcos regulatórios de Ferrovias
03/06/16	Goiânia/GO	SECIMA	Reunião Encabeçamento ponte Cocalinho/MT
06/06/16	Cuiabá/MT	DNIT	Reunião Ecoplan/DNIT - BR 242
08/06/16	Brasília/DF	MAPA	Reunião Ordinária da CTLOG
08/06/16	Brasília/DF	FPA	Palestra Logística Intermodal - Aprosoja Brasil

Endereço: FRENTE PARLAMENTAR AGROPECUÁRIA – FPA
SHIS QL 10 Conjunto 8 Casa 6 – Lago Sul, Brasília – DF, 71.630-085

INICIATIVA



Movimento Pró Logística do Estado de Mato Grosso

Diretoria Executiva do Movimento Pró Logística



Data	Cidade	Local	Evento
08/06/16	Brasília/DF	CNI	Reunião do COINFRA da CNI
08/06/16	Brasília/DF	EPL	Reunião IBL (FRENLOG) - EPL
08/06/16	Brasília/DF	EPL	Reunião de Alinhamento do IBL
09/06/16	Brasília/DF	CNA	Café da Manhã Hidroviário
09/06/16	Brasília/DF	CNA	GT - Rio das Mortes
09/06/16	Brasília/DF	ANTT	Concessão BR-163
10/06/16	Brasília/DF	CNT	Reunião da FRENLOG
13/06/16	Brasília/DF	DNIT	Reunião UFPR - EVTEA Paraguai
15/06/16	Miritituba/PA	BR-163	Visita Técnica - BR 163 - DNIT
15/06/16	Brasília/DF	CNA	Reunião do COINFRA da CNA
16/06/16	Santarém/PA	BR-163	Visita Técnica - BR 163 - DNIT
16/06/16	Brasília/DF	ANTT	Seminário Transporte Multimodal
17/06/16	Brasília/DF	EPL	GT - Milho da CTLOG
21/06/16	Brasília/DF	EPL	Concessão BR-163
22/06/16	São Luis/MA	FIEMA	Evento Corredor Centro Norte - Palestra - Adecon
23/06/16	São Luis/MA	EMAP	Visita Técnica - TEGRAM
23/06/16	Belém/PA	Sindopar	Reunião formação Movimento Pró Logística do Pará

Endereço: FRENTE PARLAMENTAR AGROPECUÁRIA – FPA
SHIS QL 10 Conjunto 8 Casa 6 – Lago Sul, Brasília – DF, 71.630-085

INICIATIVA



Movimento Pró Logística do Estado de Mato Grosso

Diretoria Executiva do Movimento Pró Logística



Data	Cidade	Local	Evento
24/06/16	Santarém/PA	Hotel Barrudada	Fórum de Debates Estratégicos (Cedes) - Arco Norte
27/06/16	Brasília/DF	ANTT	Concessão BR-163
28/06/16	Brasília/DF	IPA	Comissão de Assessoramento de Infraestrutura do IPA
28/06/16	Brasília/DF	Câmara dos Deputados	Seminário Brasil x Holanda
28/06/16	Brasília/DF	CNA	Núcleo de Coalisão de Infraestrutura e Logística
28/06/16	Brasília/DF	IPA	Participação reunião do Conselho do IPA
29/06/16	Brasília/DF	MAPA	CTLOG - Reunião Extraordinária
29/06/16	Brasília/DF	Senado	Audiência Pública Ferrovia Transcontinental
29/06/16	Brasília/DF	CNA	Núcleo de Coalisão de Infraestrutura e Logística
29/06/16	Brasília/DF	MRE	Reunião sobre a Ferrovia Transcontinental
30/06/16	Brasília/DF	Senado	Reunião com Senador Wellington Fagundes
30/06/16	Brasília/DF	MRE	Reunião Ministro João Carlos Parkinson - Ferrovia

Endereço: FRENTE PARLAMENTAR AGROPECUÁRIA – FPA
SHIS QL 10 Conjunto 8 Casa 6 – Lago Sul, Brasília – DF, 71.630-085

INICIATIVA



Movimento Pró Logística do Estado de Mato Grosso
Diretoria Executiva do Movimento Pró Logística



2. Ranking de discussões por temas:

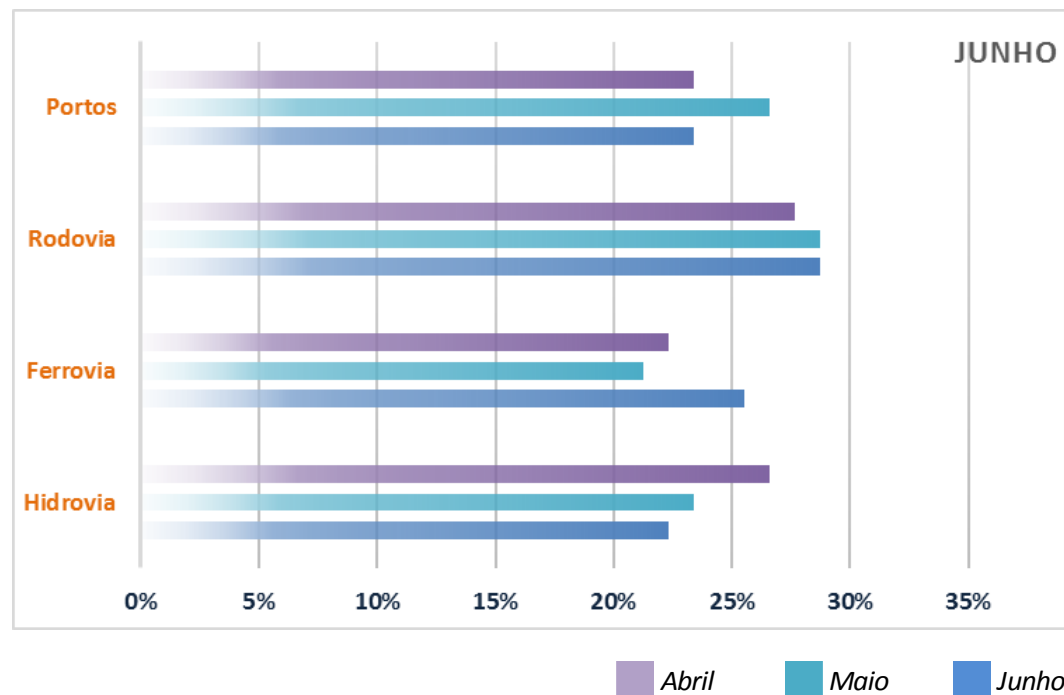

Endereço: FRENTE PARLAMENTAR AGROPECUÁRIA – FPA
SHIS QL 10 Conjunto 8 Casa 6 – Lago Sul, Brasília – DF, 71.630-085

INICIATIVA



3. Considerações do Relatório:

- **Rodovias:**

No dia 03 fizemos reunião com a SECIMA – Secretaria de Infraestrutura e Meio Ambiente de Goiás, com o Secretário Vilmar Rocha e grande numero de produtores da região de Cocalinho, mobilizados pelo Presidente da Aprosoja Goiás Bartolomeu Braz, momento em que o Secretário assumiu o compromisso de entregar o encabeçamento da ponte sobre o Rio Araguaia em Cocalinho na divisa de Goiás e Mato Grosso no lado goiano até o final de setembro deste ano. No entanto não existe previsão das obras para ligação desta ponte à GO 164 no município de Aruanã, permanecendo não se sabe até quando em leito natural.

Realizamos neste mês de junho uma visita técnica na BR 163 com a participação do Diretor da Aprosoja Antonio Galvan, do vice coordenador da Comissão de Logística da Aprosoja Fernando Cadore, do Secretário Executivo da CTLOG do Ministério da Agricultura Carlos Alberto Nunes Batista, do diretor de Infraestrutura Rodoviária do DNIT Luiz Antonio Garcia e equipe, e do Superintendente do DNIT no Pará João Claudio e equipe, Edgard Teodoro do Consórcio CAL e representantes das empresas responsáveis pela manutenção da rodovia.

Endereço: FRENTE PARLAMENTAR AGROPECUÁRIA – FPA
SHIS QL 10 Conjunto 8 Casa 6 – Lago Sul, Brasília – DF, 71.630-085

I N I C I A T I V A



Movimento Pró Logística do Estado de Mato Grosso
Diretoria Executiva do Movimento Pró Logística



Estão sendo realizados recuperação e manutenção dos trechos pavimentados entre 2010 e 2011 e dos trechos não pavimentados. A empresa Cimcop ainda não mobilizou, o que nos preocupa pois estará perdendo a janela do período seco. O

Consórcio CAL está mobilizado e trabalhando com previsão de pavimentação de 18 km, (incluindo a comunidade do Caracol), além de executar obras de terraplanagem no restante do trecho.

- **Ferrovias:**

Continuamos aguardando as audiências públicas da concessão da Ferrogrão, que serão realizadas possivelmente no início do mês de agosto. Em relação à Ferrovia Norte Sul, a VLI concessionária do trecho entre Açailândia e Porto Nacional, está viabilizando o funcionamento de mais uma balsa na travessia do Rio Araguaia em Caseara (TO), para que seja potencializada a utilização do terminal ferroviário de Porto Nacional.

Iniciamos juntamente com a CNA (Dr. Fayet) contato com o TCU sobre os marcos regulatórios das ferrovias e a necessidade de aprimoramento, bem como a situação das prorrogações dos contratos de concessão existentes.

Endereço: FRENTE PARLAMENTAR AGROPECUÁRIA – FPA
SHIS QL 10 Conjunto 8 Casa 6 – Lago Sul, Brasília – DF, 71.630-085

INICIATIVA



Movimento Pró Logística do Estado de Mato Grosso
Diretoria Executiva do Movimento Pró Logística



- **Hidrovias:**

Realizamos no dia 9 o Café Hidroviário com discussões sobre a pauta abaixo:

- Hidrovia Tietê/Paraná: Navegação e Obras.
- Hidrovia do rio Madeira: Dragagem; Retirada de toras; Retirada de dragas no leito do rio.
- Rio das Mortes/Araguaia/Tocantins: Estudo de Viabilidade Técnica, Econômica e Ambiental.

- **Portos:**

Foi adiado sem previsão data de realização das licitações dos portos do Pará, marcados anteriormente para o dia 10 de junho: Santarém (um terminal de grãos e um de fertilizantes), Vila do Conde (um terminal de grãos) e Outeiro (três terminais de grãos); com a justificativa de falta de interesse pelos futuros operadores. Isto nos preocupa pois, estaremos entrando em uma situação que pode levar a deficiência de escoamento da produção pelo Arco Norte.

Endereço: FRENTE PARLAMENTAR AGROPECUÁRIA – FPA
SHIS QL 10 Conjunto 8 Casa 6 – Lago Sul, Brasília – DF, 71.630-085

INICIATIVA



Movimento Pró Logística do Estado de Mato Grosso
Diretoria Executiva do Movimento Pró Logística



- **Diversos:**

Participamos de dois eventos relacionados com o Arco Norte, sendo um em São Luiz do Maranhão organizado pela ADECON – Agencia de Desenvolvimento do Corredor Norte e outro em Santarém promovida pelo CEDES – Centro de Desenvolvimento de Estudos Estratégicos da Câmara dos Deputados.

Estamos estudando juntamente com o Itamaraty novas rotas de escoamento da produção:

- Ferrovia Transcontinental – ligando Campinorte (GO) ao porto de Bayovar (Perú).
- Porto Murtinho (MS) – Antofagasta (Chile)
- Porto Velho (RO) – Manaus (AM) – Porto de Manta (Equador)

Este é nosso relatório,

Edeon Vaz Ferreira

Diretor Executivo do Movimento Pró Logística de Mato Grosso

Quésia Nascimento

Analista Técnica do Movimento Pró Logística de Mato Grosso

Endereço: FRENTE PARLAMENTAR AGROPECUÁRIA – FPA
SHIS QL 10 Conjunto 8 Casa 6 – Lago Sul, Brasília – DF, 71.630-085

I N I C I A T I V A

