

Relatório Mensal do MPL: **Setembro/2016**

Brasília, 01 de outubro de 2016.

1. Agenda e Atividades:

Data	Cidade	Local	Tema	Evento
01/09/16	Brasília/DF	AGE	Geral	Assembléia Geral Extraordinária do IBL
05/09/16	Brasília/DF	FPA	Geral	Oficina IPA/FPA
12/09/16	Brasília/DF	IPA	Geral	Reunião dos Coordenadores do IPA
12/09/16	Brasília/DF	MRE	Geral	Acordo Brasil x Chile
12/09/16	Cuiabá/MT	SINFRA	Rodovia	Reunião de alinhamento com equipe técnica
12/09/16	Cuiabá/MT	IMEA	Rodovia	Reunião de Alinhamento - BR 163
13/09/16	Brasília/DF	Palácio do Planalto	Geral	Reunião com o Dep. Sandro Mabel – BR 158
13/09/16	Brasília/DF	CNA	Geral	Núcleo de Coalisão de Infraestrutura e Logística
14/09/16	Cuiabá/MT	Rota do Oeste	Rodovia	Reunião do GPT - Rota do Oeste
15/09/16	Brasília/DF	Palácio do Planalto	Rodovia	Reunião com Sandro Mabel e Luiz Antonio - DNIT
15/09/16	Brasília/DF	IPA	Entrevista	Revista Safras - Goiânia

Endereço: FRENTE PARLAMENTAR AGROPECUÁRIA – FPA  
SHIS QL 10 Conjunto 8 Casa 6 – Lago Sul, Brasília – DF, 71.630-085

INICIATIVA



## Movimento Pró Logística do Estado de Mato Grosso

### Diretoria Executiva do Movimento Pró Logística



Data	Cidade	Local	Tema	Evento
16/09/16	Brasília/DF	IPA	Geral	Reunião - Dir. Executivo IPA
19/09/16	Brasília/DF	DNIT	Rodovia	Reunião com o novo Diretor Executivo do DNIT
20/09/16	Brasília/DF	CNA	Geral	Reunião do COINFRA da CNA
20/09/16	Brasília/DF	IPA	Entrevista	Canal Terra Viva
21/09/16	São Paulo/SP	Credit Suisse	Geral	Palestra para investidores em infraestrutura de logística
22/09/16	Brasília/DF	MAPA	Geral	Reunião da CTLOG - MAPA
23/09/16	Brasília/DF	DNIT/DAQ	Hidrovia	Reunião com o Diretor de Infra Aquaviária Erick Moura
26/09/16	São Miguel do Araguaia	Goiás	Geral	Estradeiro BR-158
27/09/16	Palmas	Tocantins	Geral	Estradeiro BR-158
28/09/16	Redenção	Pará	Geral	Estradeiro BR-158
29/09/16	Marabá	Pará	Geral	Estradeiro BR-158
30/09/16	Retorno	-	Geral	Estradeiro BR-158

Endereço: FRENTE PARLAMENTAR AGROPECUÁRIA – FPA  
SHIS QL 10 Conjunto 8 Casa 6 – Lago Sul, Brasília – DF, 71.630-085

#### INICIATIVA



2. Ranking de discussões por temas:

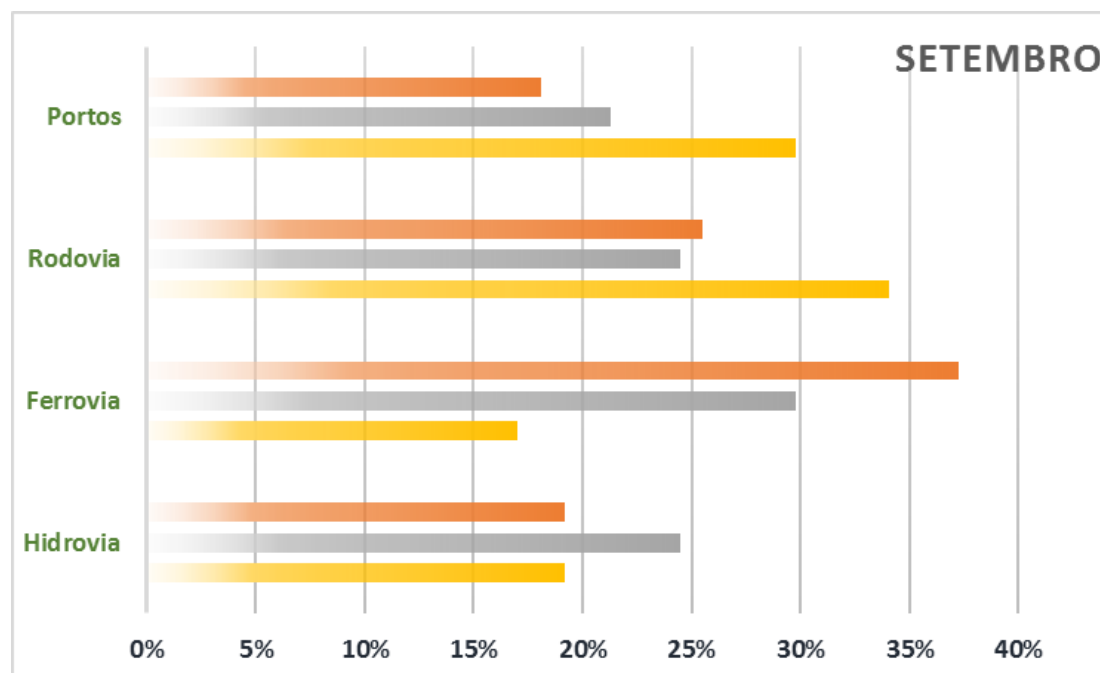

Julho Agosto Setembro

Endereço: FRENTE PARLAMENTAR AGROPECUÁRIA – FPA  
SHIS QL 10 Conjunto 8 Casa 6 – Lago Sul, Brasília – DF, 71.630-085

INICIATIVA



### 3. Considerações do Relatório:

- **Rodovias:**

O DNIT estará licitando até o final de outubro o estudo do componente indígena da BR 242 do segmento Santiago do Norte a Querência. O IBAMA estará liberando a licença de implantação das pontes do segmento Nova Ubiratã – Santiago do Norte (trecho já pavimentado), em outubro já tendo efetuado vistoria no trecho. A empresa Atrativa aguarda esta LI para dar início às obras das 8 pontes.

Na BR 080 os Caciques da T.I. Pimentel Barbosa autorizaram o início dos estudos do componente indígena pela empresa Prosul.

BR 163 no Pará – os trechos entregues em 2011 (empresas JM, CONTERN e CIMCOP) estão recebendo manutenção pela empresa PAVIENGE, obra de boa qualidade e dentro do cronograma. A empresa CIMCOP está aguardando revisão de projeto de seu trecho para reiniciar seus trabalhos (já existem equipamentos da empresa no trecho), ela está fazendo a manutenção do trecho não pavimentado sob sua responsabilidade. A CAL está no trecho e deve pavimentar este ano 18 km.

BR 174 – A Superintendencia do DNIT no Mato Grosso estará licitando no dia 11 de outubro a manutenção da BR 174 no trecho Castanheira - Colniza. Estará licitando no mês de outubro a manutenção do trecho Vilhena – Juína. A SINFRA aguarda a entrega dos projetos dos 4 lotes licitados para pavimentação e está providenciando a licitação dos 2 trechos restantes.

Endereço: FRENTE PARLAMENTAR AGROPECUÁRIA – FPA  
SHIS QL 10 Conjunto 8 Casa 6 – Lago Sul, Brasília – DF, 71.630-085

#### INICIATIVA



**Movimento Pró Logística do Estado de Mato Grosso**  
**Diretoria Executiva do Movimento Pró Logística**



- **Ferrovias:**

Continuamos aguardando as audiências públicas da concessão da Ferrogrão, que serão realizadas em novo prazo, somente na segunda quinzena do próximo ano. Está sendo providenciada a desafetação de parte do Parque Nacional do Jamanxim para permitir a passagem da linha férrea.

Iniciamos juntamente com a CNA (Dr. Fayet) contato com o TCU sobre os marcos regulatórios das ferrovias e a necessidade de aprimoramento, bem como a situação das prorrogações dos contratos de concessão existentes.

- **Hidrovias:**

Estamos acompanhando pela FPA, a tramitação dos PDCs 118,119 e 120/2015 que se encontram na Comissão de Constituição e Justiça da Câmara dos Deputados ( já foi aprovada pelas comissões de Integração Nacional, Meio Ambiente e Minas e Energia).

Realizamos reuniões com a DAQ/DNIT – Diretoria de Infraestrutura Aquaviária com objetivo de discutir os EVTEAs em elaboração e acompanhar o status de solicitações realizadas como o EVTEA do Rio Aripuanã. O DNIT estará licitando no início do próximo ano o novo sistema de contratação de dragagem, começando pelo rio Madeira, neste sistema a empresa contratada deverá manter o canal de navegação por 5 anos, dentro das especificações do DNIT.

Endereço: FRENTE PARLAMENTAR AGROPECUÁRIA – FPA  
SHIS QL 10 Conjunto 8 Casa 6 – Lago Sul, Brasília – DF, 71.630-085

*I N I C I A T I V A*



**Movimento Pró Logística do Estado de Mato Grosso**  
**Diretoria Executiva do Movimento Pró Logística**



- **Portos:**

Realizamos reunião com o Secretário de Operações do PPI – Programa de Parcerias em Infraestrutura da Presidência da República, este ano não será licitado os terminais de graneis agrícolas do Arco Norte, estão faltando manifestação de interesse por parte das trades. Estaremos promovendo juntamente com a ABIOVE e ANEC reunião com as trades para avaliar as intenções delas nos portos do Norte.

- **Diversos:**

1. Estaremos realizando pelo IBL e ILB o 1º ciclo de debates sobre Infraestrutura no dia 4 de outubro de 2016.
2. Realizamos entre os dias 26 a 30 de setembro o Estradeiro da BR 158 – passando pela MT 326, BR 153, BR 158 e 155. A largada foi realizada em Canarana (MT) e contou com a participação de 9 veículos e 30 pessoas.

Este é nosso relatório,

**Edeon Vaz Ferreira**

Diretor Executivo do Movimento Pró Logística de Mato Grosso

**Quésia Nascimento**

Analista Técnica do Movimento Pró Logística de Mato Grosso

Endereço: FRENTE PARLAMENTAR AGROPECUÁRIA – FPA  
SHIS QL 10 Conjunto 8 Casa 6 – Lago Sul, Brasília – DF, 71.630-085

*INICIATIVA*

