

Movimento Pró Logística do Estado de Mato Grosso
Diretoria Executiva do Movimento Pró Logística



Relatório Mensal do MPL: **Agosto/2016**

Brasília, 01 de setembro de 2016.

1. Agenda e Atividades:

Data	Cidade	Local	Evento
01/08/16	Brasília/DF	DNIT	Reunião ETC Rio Paraguai
02/08/16	Brasília/DF	MAPA	GT - Carregamento de Estoque
02/08/16	Brasília/DF	ANTAQ	Café Hidroviário
03/08/16	Brasília/DF	ANTAQ	Posse Diretoria da ANTAQ
03/08/16	Brasília/DF	MAPA	Reunião da CTLOG
04/08/16	Brasília/DF	MRE	Reunião de alinhamento sobre a Rota Manta Manaus
05/08/16	Brasília/DF	FPA	Reunião dos Coordenadores do IPA
09/08/16	Brasília/DF	MT	Reunião sobre concessões rodoviárias e ferroviárias
09/08/16	Brasília/DF	MT	Reunião Extraordinária do FPTRC - PL 4860
10/08/16	Brasília/DF	PPI	Reunião com Tarcísio Freitas - Secretario de Operações
10/08/16	Brasília/DF	FPA	Entrevista Canal Rural

Endereço: FRENTE PARLAMENTAR AGROPECUÁRIA – FPA
SHIS QL 10 Conjunto 8 Casa 6 – Lago Sul, Brasília – DF, 71.630-085

INICIATIVA



Movimento Pró Logística do Estado de Mato Grosso
Diretoria Executiva do Movimento Pró Logística



Data	Cidade	Local	Evento
10/08/16	Brasília/DF	DNIT	Reunião de alinhamento com a DIR - Diretoria de Infraestrutura Rodoviária
15/08/16	Brasília/DF	MRE	Reunião de alinhamento sobre a Rota Manta Manaus
16/08/16	Brasília/DF	FPA	Núcleo de Coalisão de Infraestrutura e Logística
17/08/16	Brasília/DF	PPI	Reunião de sobre o PPI - Tarcísio Freitas
18/08/16	Brasília/DF	FPA	Reunião dos Coordenadores do IPA
19/08/16	Cuiabá/MT	SINFRA	Apresentação sobre a logística de MT para os servidores da SINFRA
19/08/16	Cuiabá/MT	Famato	Reunião com Governo de Tacna
22/08/16	Brasília/DF	DNIT	Reunião de alinhamento com o Diretor Executivo.
22/08/16	Brasília/DF	DNIT	Reunião de alinhamento com a Diretoria Infraestrutura Rodoviária.
23/08/16	Brasília/DF	CNA	Reunião do GT - Cabotagem
23/08/16	Brasília/DF	MT	Concessão da BR-163
23/08/16	Brasília/DF	DNIT	Reunião de alinhamento com o diretor geral do DNIT
23/08/16	Brasília/DF	DNIT	Reunião de alinhamento com o Departamento de Infraestrutura Aquaviária
23/08/16	Cuiabá/MT	SINFRA	Reunião sobre o sistema de acompanhamento de obras
24/08/16	Cuiabá/MT	DNIT	Reunião de Atualização de Informações de acompanhamento
25/08/16	Cuiabá/MT	Aprosoja	Reunião da Comissão de Logística
25/08/16	Cuiabá/MT	Aprosoja	Conselho Gestor do MPL/COINFRA
26/08/16	Cuiabá/MT	Aprosoja	Reunião de Diretoria

Endereço: FRENTE PARLAMENTAR AGROPECUÁRIA – FPA
 SHIS QL 10 Conjunto 8 Casa 6 – Lago Sul, Brasília – DF, 71.630-085

INICIATIVA



Movimento Pró Logística do Estado de Mato Grosso
Diretoria Executiva do Movimento Pró Logística



Data	Cidade	Local	Evento
26/08/16	Cuiabá/MT	SINFRA	Reunião sobre a ETC de Cáceres
29/08/16	Brasília/DF	FPA	Reunião dos Coordenadores do IPA
30/08/16	Brasília/DF	Min. Transportes	Fórum Permanente Transporte de Cargas
31/08/16	Brasília/DF	CNA/MT	Reunião com técnicos da SEGES/MT sobre obras estratégicas

Endereço: FRENTE PARLAMENTAR AGROPECUÁRIA – FPA
SHIS QL 10 Conjunto 8 Casa 6 – Lago Sul, Brasília – DF, 71.630-085

INICIATIVA



2. Ranking de discussões por temas:

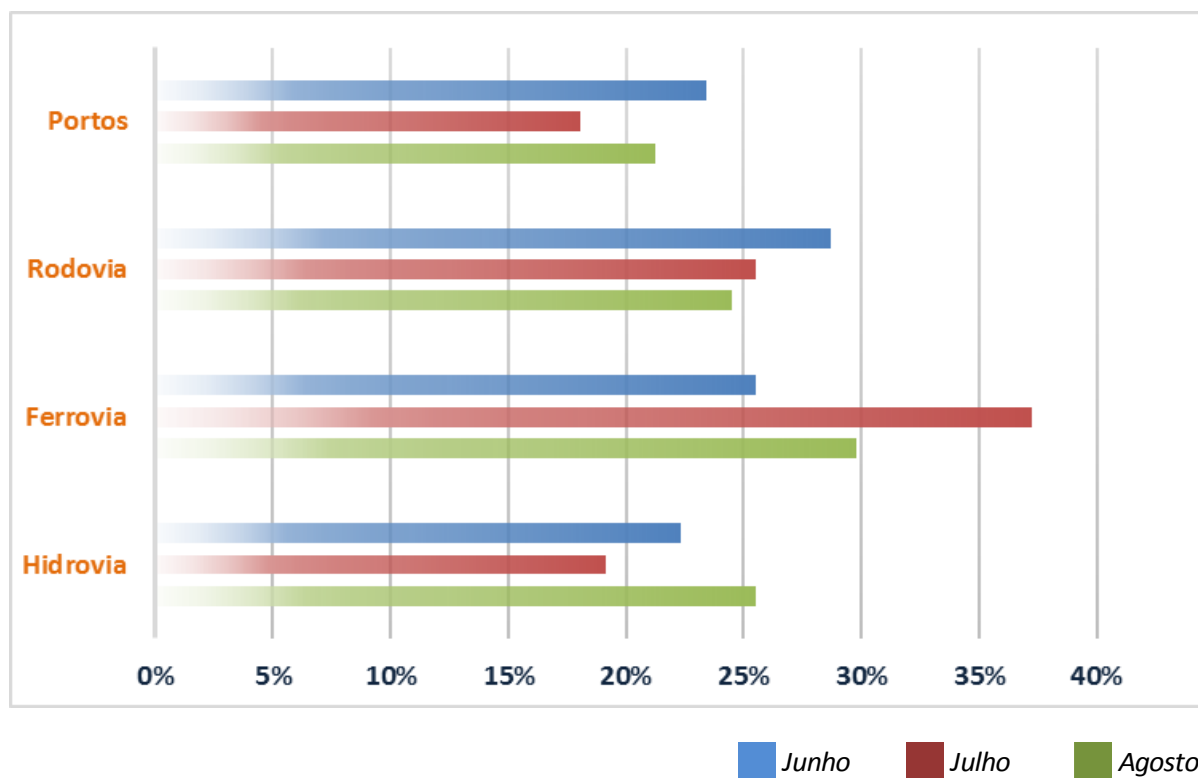

Endereço: FRENTE PARLAMENTAR AGROPECUÁRIA – FPA
SHIS QL 10 Conjunto 8 Casa 6 – Lago Sul, Brasília – DF, 71.630-085

INICIATIVA

3. Considerações do Relatório:

- **Rodovias:**

O DNIT estará licitando nos próximos dias o estudo do componente indígena da BR 242 do segmento Santiago do Norte a Querência. O IBAMA estará liberando a licença de implantação das pontes do segmento Nova Ubiratã – Santiago do Norte (trecho já pavimentado), em setembro. A empresa Atrativa aguarda esta LI para dar início às obras das 8 pontes.

Na BR 080 os Caciques da T.I. Pimentel Barbosa autorizaram o início dos estudos do componente indígena pela empresa Prosul.

BR 163 no Pará – os trechos entregues em 2011 (empresas JM, CONTERN e CIMCOP) estão recebendo manutenção pela empresa PAVIENGE, obra de boa qualidade e dentro do cronograma. A empresa CIMCOP está aguardando revisão de projeto de seu trecho para reiniciar seus trabalhos (já existem equipamentos da empresa no trecho). A CAL está no trecho e deve pavimentar este ano 18 km.

BR 174 – A Superintendencia do DNIT no Mato Grosso irá colocar em seu plano de trabalho a manutenção da BR 174 no trecho BR 070 a Santo Antonio das Lendas. Estará licitando no mês de setembro a manutenção dos trechos Vilhena – Juína e Castanheira – Colniza. A SINFRA aguarda a entrega dos projetos dos 4 lotes licitados para pavimentação e está providenciando a licitação dos 2 trechos restantes.

Endereço: FRENTE PARLAMENTAR AGROPECUÁRIA – FPA
SHIS QL 10 Conjunto 8 Casa 6 – Lago Sul, Brasília – DF, 71.630-085

INICIATIVA



Movimento Pró Logística do Estado de Mato Grosso
Diretoria Executiva do Movimento Pró Logística



- **Ferrovias:**

Continuamos aguardando as audiências públicas da concessão da Ferrogrão, que serão realizadas possivelmente no início do mês de setembro. Está sendo providenciada a desafetação de parte do Parque Nacional do Jamanxim para permitir a passagem da linha férrea.

Iniciamos juntamente com a CNA (Dr. Fayet) contato com o TCU sobre os marcos regulatórios das ferrovias e a necessidade de aprimoramento, bem como a situação das prorrogações dos contratos de concessão existentes.

- **Hidrovias:**

Estamos acompanhando pela FPA, a tramitação dos PDCs 118,119 e 120/2015 que se encontram na Comissão de Constituição e Justiça da Câmara dos Deputados (já foi aprovada pelas comissões de Integração Nacional, Meio Ambiente e Minas e Energia).

Realizamos reuniões com a DAQ/DNIT – Diretoria de Infraestrutura Aquaviária com objetivo de discutir os EVTEAs em elaboração e acompanhar o status de solicitações realizadas como o EVTEA do Rio Aripuanã.

- **Portos:**

Realizamos reunião com o Secretário de Operações do PPI – Programa de Parcerias em Infraestrutura da Presidencia da República, este ano não serão licitados os terminais de graneis agrícolas do Arco Norte, está faltando manifestação de interesse por parte das trades.

Endereço: FRENTE PARLAMENTAR AGROPECUÁRIA – FPA
SHIS QL 10 Conjunto 8 Casa 6 – Lago Sul, Brasília – DF, 71.630-085

INICIATIVA



Movimento Pró Logística do Estado de Mato Grosso
Diretoria Executiva do Movimento Pró Logística



Diversos:

- Estaremos realizando no dia 5 de setembro de 2016 uma Oficina da Comissão de Infraestrutura do IPA – Instituto Pensar Agro para debater a seguinte pauta:
 - ✓ Modelagem de abastecimento de grãos para o Nordeste do Brasil.
 - ✓ Situação de obras de interesse do Agronegócio pela DIR – Diretoria de Infraestrutura Rodoviária do DNIT.
 - ✓ PL 4860/2015 com a participação do Movimento Transplantando Idéias.

Estaremos realizando de 26 a 30 de setembro o Estradeiro da BR 158 – passando pela MT 326, BR 153, BR 158 e 155. A largada será feita em Canarana (MT).

Este é nosso relatório,

Edeon Vaz Ferreira

Diretor Executivo do Movimento Pró Logística de Mato Grosso

Quésia Nascimento

Analista Técnica do Movimento Pró Logística de Mato Grosso

Endereço: FRENTE PARLAMENTAR AGROPECUÁRIA – FPA
SHIS QL 10 Conjunto 8 Casa 6 – Lago Sul, Brasília – DF, 71.630-085

INICIATIVA

