

Relatório Mensal do MPL: Abril/2016

Brasília, 01 de maio de 2016.

1. Agenda e Atividades:

Data	Cidade	Local	Evento
01/04/16	Brasília/DF	FPA	Planejamento Estratégico IBL
04/04/16	Brasília/DF	CNA	GT - Milho
04/04/16	Brasília/DF	DNIT	Sistema de Informações
05/04/16	São Paulo/SP	Convenções Transamerica	Feira Intermodal - Palestras
05/04/16	São Paulo/SP	TV Bandeirantes	Terra Viva - Entrevista
06/04/16	São Paulo/SP	Convenções Transamerica	Feira Intermodal
06/04/16	São Paulo/SP	Nova Agri	Reunião de Atualização de Informações
06/04/16	São Paulo/SP	Canal Rural	Canal Rural - Entrevista
07/04/16	Brasília/DF	SEP	Audiência com Ministro

Endereço: FRENTE PARLAMENTAR AGROPECUÁRIA – FPA
SHIS QL 10 Conjunto 8 Casa 6 – Lago Sul, Brasília – DF, 71.630-085

INICIATIVA



Movimento Pró Logística do Estado de Mato Grosso
Diretoria Executiva do Movimento Pró Logística



Data	Cidade	Local	Evento
08/04/16	Cáceres/MT	Rio Paraguai	Expedição Hidrovia do Paraguai
09/04/16	Cáceres/MT	Rio Paraguai	Expedição Hidrovia do Paraguai
11/04/16	Brasília/DF	FPA	Projeto de Lei 3.729
11/04/16	Brasília/DF	FPA	Acesso a Miritituba
11/04/16	Brasília/DF	FPA	Hidrovia do Paraguai
11/04/16	Brasília/DF	FPA	Rota do Oeste
11/04/16	Brasília/DF	FPA	Correio Braziliense - Entrevista
12/04/16	Brasília/DF	Min. Minas e Energia	Alinhamento de Informações
12/04/16	Brasília/DF	FPA	Carta Capital - Entrevista
12/04/16	Brasília/DF	DNIT	Reunião na Dir. de Pesquisa e Planejamento
13/04/16	Brasília/DF	MAPA	Reunião da CTLOG
14/04/16	Brasília/DF	EPL	Reunião de Planejamento
14/04/16	Brasília/DF	BNDES	Concessão BR 163
19/04/16	Brasília/DF	ANTAQ	Discussão de pauta do Café e Hidrovias
20/04/16	Brasília/DF	FPA	Reunião VLI
22/04/16	Cuiabá - San Ignacio de Velasco	Mato Grosso - Bolívia	Evento do Governo de MT
23/04/16	San Ignacio de Velasco - Santa Cruz de La Sierra	Bolívia	Evento do Governo de MT

Endereço: FRENTE PARLAMENTAR AGROPECUÁRIA – FPA
 SHIS QL 10 Conjunto 8 Casa 6 – Lago Sul, Brasília – DF, 71.630-085

INICIATIVA



Movimento Pró Logística do Estado de Mato Grosso
Diretoria Executiva do Movimento Pró Logística



Data	Cidade	Local	Evento
24/04/16	Santa Cruz de La Sierra - Cochabamba	Bolívia	Evento do Governo de MT
25/04/16	Cochabamba - Iquique	Bolívia - Chile	Evento do Governo de MT
26/04/16	Iquique - Tacna	Chile - Peru	Evento do Governo de MT
26/04/16	Brasília/DF	FPA	Reunião com a Ecoplan
27/04/16	Tacna - Arequipa	Peru	Evento do Governo de MT
28/04/16	Arequipa - Cuzco	Peru	Estradeiro Pacífico
29/04/16	Cuzco - Águas Calientes	Peru	Estradeiro Pacífico
30/04/16	Águas Calientes - Cuzco	Peru	Estradeiro Pacífico

Endereço: FRENTE PARLAMENTAR AGROPECUÁRIA – FPA
SHIS QL 10 Conjunto 8 Casa 6 – Lago Sul, Brasília – DF, 71.630-085

INICIATIVA



Movimento Pró Logística do Estado de Mato Grosso
Diretoria Executiva do Movimento Pró Logística



2. Ranking de discussões por temas:

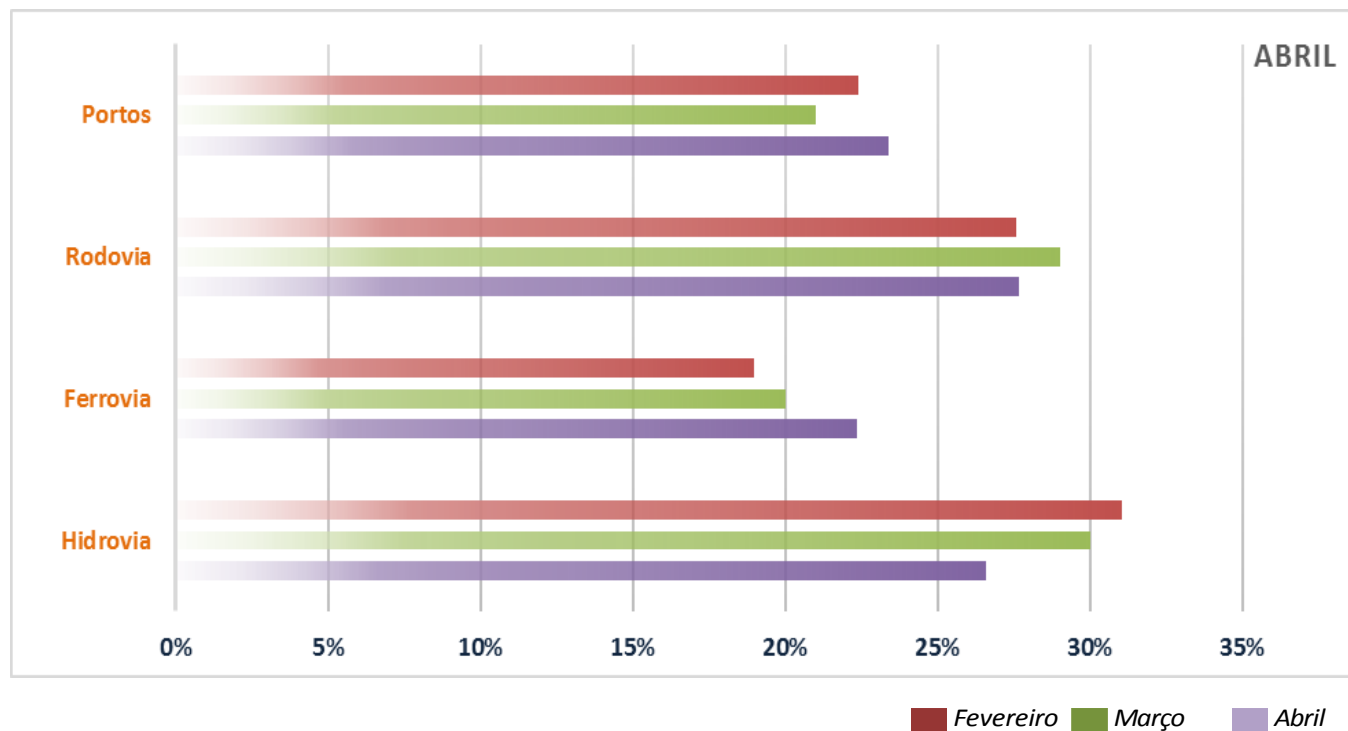

Endereço: FRENTE PARLAMENTAR AGROPECUÁRIA – FPA
SHIS QL 10 Conjunto 8 Casa 6 – Lago Sul, Brasília – DF, 71.630-085

INICIATIVA



3. Considerações do Relatório:

- **Rodovias:**

Este mês tratamos da implantação da BR 174 de Santo Antonio das Lendas à BR 070, tivemos a informação do Superintendente do DNIT em Mato Grosso Orlando Fanaia que estará contratando o EVTEA deste trecho para que após os estudos possam trabalhar na implantação da rodovia. Referente à BR 080 a SINFRA realizou audiência pública em Água Boa com os índios Xavantes sobre a autorização para realização de estudos primários do PBAI – Plano Básico Ambiental Indígena, exigência feita pela Funai. Realizamos audiência com o Presidente do BNDES Luciano Coutinho com a presença dos Senadores Blairo Maggi e Wellington Fagundes sobre a concessão de empréstimo à Concessionária Rota do Oeste - CRO, pois a paralização das obras de duplicação já anunciado pela CRO prejudica o setor produtivo.

- **Ferrovias:**

Estamos aguardando as audiências públicas da concessão da Ferrogrão, que serão realizadas possivelmente no início do mês de maio. Em relação à Ferrovia Norte Sul, a VLI concessionária do trecho entre Açailândia e Porto Nacional, está viabilizando o funcionamento de mais uma balsa na travessia do Rio Araguaia em Caseara (TO), para que seja potencializada a utilização do terminal ferroviário de Porto Nacional.

Endereço: FRENTE PARLAMENTAR AGROPECUÁRIA – FPA
SHIS QL 10 Conjunto 8 Casa 6 – Lago Sul, Brasília – DF, 71.630-085

INICIATIVA



Movimento Pró Logística do Estado de Mato Grosso
Diretoria Executiva do Movimento Pró Logística



- **Hidrovias:**

Realizamos entre os dias 7 a 9 de abril, a expedição do rio Paraguai, contando com a presença do Diretor da ANTAQ Adalberto Tokarski, Diretor de programas de Logística da Secretaria do PAC da Casa Civil Felipe Borim, do Superintendente do DNIT em Mato Grosso Orlando Fanaia, do representante da AHIPAR – Administração Hidroviária do Paraguai – Antonio Rodrigues, do Diretor da Aprosoja e Coordenador de Logística Antonio Galvan, do Deputado Estadual Adriano Silva e de representantes locais do executivo de Cáceres. O objetivo da expedição foi a verificação “in loco” das condições de navegação do rio e dos locais em que se pretende instalar estações de transbordo de cargas. Pudemos observar que dos 105 km entre Cáceres e Santo Antonio das Lendas o trecho com maior dificuldade de navegação é de 64 km, até a foz do rio Jauru, mas sem problema para os novos equipamentos utilizados para navegação em rios mais tortuosos. Seguem abaixo as recomendações pós expedição:

- a) **Desenvolver processo sistemático de dragagem em todo trecho da hidrovia;**
- b) **Identificar a titularidade da ETC pública de Cáceres;**
- c) **Identificar a situação de licenciamentos da ETC Docas de Cáceres;**
- d) **Desenvolver o EIA Rima e o EVTEA da BR-174 trecho Santo Antonio das Lendas – BR 070.**

Endereço: FRENTE PARLAMENTAR AGROPECUÁRIA – FPA
SHIS QL 10 Conjunto 8 Casa 6 – Lago Sul, Brasília – DF, 71.630-085

I N I C I A T I V A



Movimento Pró Logística do Estado de Mato Grosso
Diretoria Executiva do Movimento Pró Logística



Portos:

Realizamos juntamente com o Consultor da CNA Luiz Antonio Fayet, audiência com o Ministro da Secretaria Especial de Portos Helder Barbalho, onde foram apontados, segundo nossa observação, os pontos que estão desestimulando os investidores nas licitações no estado do Pará (Santarém, Outeiro e Vila do Conde). O Ministro nos informou que a nova data para licitação ficou agendada para o dia 09 de junho.

Este é nosso relatório,

Edeon Vaz Ferreira

Diretor Executivo do Movimento Pró Logística de Mato Grosso

Quésia Nascimento

Analista Técnica do Movimento Pró Logística de Mato Grosso

Endereço: FRENTE PARLAMENTAR AGROPECUÁRIA – FPA
SHIS QL 10 Conjunto 8 Casa 6 – Lago Sul, Brasília – DF, 71.630-085

INICIATIVA

