

Relatório Mensal do MPL: Novembro/2016

Brasília, 01 de dezembro de 2016.

1. Agenda e Atividades:

Data	Cidade	Local	Tema	Evento
01/11/16	Brasília/DF	DNIT	Rodovia	Reunião de Alinhamento DIR (Dir. Infraestrutura Rodoviária)
01/11/16	Brasília/DF	CNA	Geral	Reunião de Alinhamento - Evento dos Usuários
03/11/16	Brasília/DF	DNIT	Geral	Reunião de Alinhamento – DIREX (Diretoria Executiva)
07/11/16	Brasília/DF	ACEBRA	Geral	Reunião de Alinhamento - Evento dos Usuários
08/11/16	Brasília/DF	CNA	Geral	Encontro Nacional dos usuários de transporte de Carga
08/11/16	Brasília/DF	CNA	Geral	Reunião do COINFRA da CNA
09/11/16	Brasília/DF	TCU	Hidrovia	Reunião de Alinhamento sobre as hidrovias do Brasil
09/11/16	Brasília/DF	Min. Transportes	Rodovia	Federalização do trecho da GO-164 e TO-373
09/11/16	Brasília/DF	DNIT	Rodovia	Reunião de Alinhamento DIR (Dir. Infraestrutura Rodoviária)
14/11/16	Brasília/DF	EPL	Geral	Reunião PNLI
16/11/16	Brasília/DF	MT	Geral	Reunião do CONSETRANS – Cons. de Secretários Estaduais de Transportes

Endereço: FRENTE PARLAMENTAR AGROPECUÁRIA – FPA
SHIS QL 10 Conjunto 8 Casa 6 – Lago Sul, Brasília – DF, 71.630-085

INICIATIVA



Movimento Pró Logística do Estado de Mato Grosso
Diretoria Executiva do Movimento Pró Logística



Data	Cidade	Local	Tema	Evento
17/11/16	Brasília/DF	IPA	Hidrovia	Reunião com representante do Porto de Antuérpia - Bélgica
17/11/16	Brasília/DF	DAQ/DNIT	Hidrovia	Organização do evento Diálogos Hidroviáveis
17/11/16	Brasília/DF	IPA	Geral	Reunião com Instituto Brasil Logística – IBL
21/11/16	Brasília/DF	CRO	Rodovia	Reunião Call sobre trafego na BR 163
22/11/16	Brasília/DF	CNA	Geral	Núcleo de Coalisão de Infraestrutura e Logística
22/11/16	São Luiz/MA	ADECON	Ferrovia	Visita Técnica - Ferrovia Carajás
22/11/16	Brasília/DF	Câmara dos Deputados	Geral	Reunião de Alinhamento com Deputado Valtenir Pereira
22/11/16	Brasília/DF	Senado	Geral	Reunião de Alinhamento com Senador Cidinho Santos
23/11/16	Brasília/DF	Min. Transportes	Geral	Reunião SPNT – Caminhoneiros autônomos
23/11/16	São Luis/MA	ADECON	Portos	Maranhão e a Integração com o Corredor Centro Norte
23/11/16	Brasília/DF	MAPA	Geral	CTLOG - Reunião Ordinária
24/11/16	Brasília/DF	CNT	Portos	Reunião de FRENLOG – Proposta de marco regulatório de portos
24/11/16	Brasília/DF	Câmara dos Deputados	Geral	Reunião de Alinhamento com Deputado Ságuas Moraes
24/11/16	Brasília/DF	Câmara dos Deputados	Geral	Reunião de Alinhamento com Deputado Adilton Sachetti
29/11/16	Brasília/DF	CNT	Portos	Reunião da FRENLOG – proposta de marco regulatório portos.
29/11/16	Brasília/DF	DNIT	Rodovia	Reunião de Alinhamento DIR (Dir. Infraestrutura Rodoviária)
29/11/16	Brasília/DF	ANTT	Rodovia	Reunião sobre a concessão da BR-163 (TRAMO NORTE)
29/11/16	Brasília/DF	Senado	Geral	Reunião de Alinhamento com Senador José Medeiros

Endereço: FRENTE PARLAMENTAR AGROPECUÁRIA – FPA
 SHIS QL 10 Conjunto 8 Casa 6 – Lago Sul, Brasília – DF, 71.630-085

INICIATIVA



Movimento Pró Logística do Estado de Mato Grosso
Diretoria Executiva do Movimento Pró Logística



Data	Cidade	Local	Tema	Evento
29/11/16	Brasília/DF	Senado	Geral	Reunião de alinhamento com Senador Wellington Fagundes
30/11/16	Brasília/DF	CNT	Geral	Reunião - Instituto Brasil Logística - IBL
30/11/16	Brasília/DF	Min. Transportes	Geral	Reunião SPNT – Secretaria de Política Nacional de Transp.
30/11/16	Brasília/DF	Sec. Executiva do PPI/PR	Ambiental	Reunião licenciamento ambiental – Propostas FPA
30/11/16	Brasília/DF	Min. Transportes	Geral	Audiência com Ministro dos Transportes - Demandas da FPA

Endereço: FRENTE PARLAMENTAR AGROPECUÁRIA – FPA
 SHIS QL 10 Conjunto 8 Casa 6 – Lago Sul, Brasília – DF, 71.630-085

INICIATIVA



2. Ranking de discussões por temas:

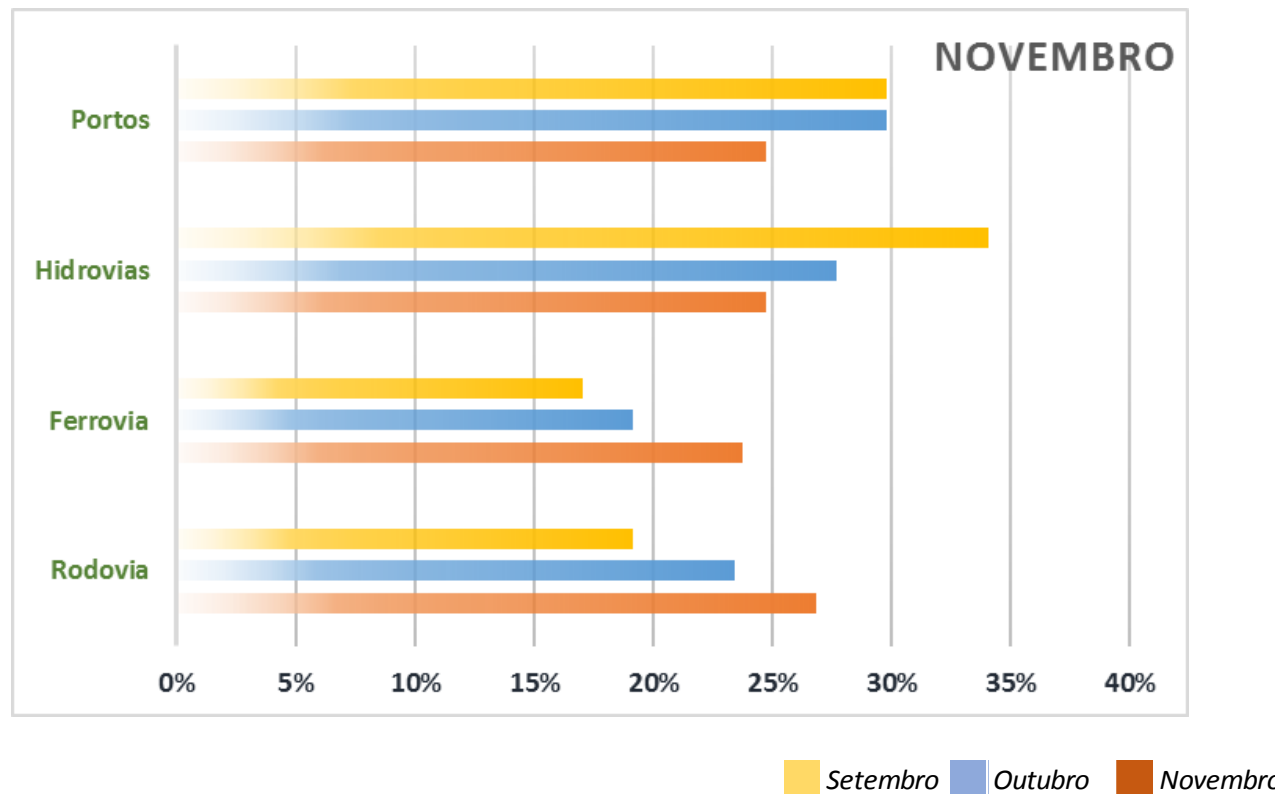

Endereço: FRENTE PARLAMENTAR AGROPECUÁRIA – FPA
SHIS QL 10 Conjunto 8 Casa 6 – Lago Sul, Brasília – DF, 71.630-085

INICIATIVA



3. Considerações do Relatório:

- **Rodovias:**

O DNIT por questões burocráticas não licitou até o final de outubro o estudo do componente indígena da BR 242 do segmento Santiago do Norte a Querência devendo licita-lo no decorrer do mês de novembro. O IBAMA estará liberando a licença de implantação das pontes do segmento Nova Ubiratã – Santiago do Norte (trecho já pavimentado), em novembro já tendo efetuado vistoria no trecho. A empresa Atrativa aguarda esta LI para dar início às obras das 8 pontes.

Na BR 080, os Caciques da T.I. Pimentel Barbosa, autorizaram o início dos estudos do componente indígena pela empresa Prosul, que se encontra em fase de acordos para início dos trabalhos.

BR 163 no Pará – os trechos entregues em 2011 (empresas JM, CONTERN e CIMCOP) estão recebendo manutenção pela empresa PAVIENGE, obra de boa qualidade e dentro do cronograma. A empresa CIMCOP está aguardando revisão de projeto de seu trecho para reiniciar seus trabalhos (já existem equipamentos da empresa no trecho), ela está fazendo a manutenção do trecho não pavimentado sob sua responsabilidade. A CAL está no trecho e deve pavimentar este ano 18 km.

BR 174 – A Superintendencia do DNIT no Mato Grosso estará abrindo no dia 7 de novembro a manutenção da BR 174 no trecho Castanheira - Colniza. A manutenção do trecho Vilhena – Juína estará tendo aberta a licitação no mês de novembro. A SINFRA aguarda a entrega dos projetos dos 4 lotes licitados para pavimentação e está providenciando a licitação dos 2 trechos

Endereço: FRENTE PARLAMENTAR AGROPECUÁRIA – FPA
SHIS QL 10 Conjunto 8 Casa 6 – Lago Sul, Brasília – DF, 71.630-085

INICIATIVA



Movimento Pró Logística do Estado de Mato Grosso
Diretoria Executiva do Movimento Pró Logística



restantes. O DNIT fará em novembro a licitação da manutenção do trecho BR 070 à Santo Antonio das Lendas, margem esquerda do Rio Paraguai.

- **Ferrovias:**

Continuamos aguardando as audiências públicas da concessão da Ferrogrão, que serão realizadas em novo prazo, somente na segunda quinzena do próximo ano. Está sendo providenciada a desafetação de parte do Parque Nacional do Jamanxim para permitir a passagem da linha férrea.

Iniciamos juntamente com a CNA (Dr. Fayet) contato com o TCU sobre os marcos regulatórios das ferrovias e a necessidade de aprimoramento, bem como a situação das prorrogações dos contratos de concessão existentes.

- **Hidrovias:**

Estamos acompanhando pela FPA, a tramitação dos PDCs 118,119 e 120/2015 que se encontram na Comissão de Constituição e Justiça da Câmara dos Deputados (já foi aprovada pelas comissões de Integração Nacional, Meio Ambiente e Minas e Energia).

Realizamos reuniões com a DAQ/DNIT – Diretoria de Infraestrutura Aquaviária com objetivo de discutir os EVTEAs em elaboração e acompanhar o status de solicitações realizadas como o EVTEA do Rio Aripuanã. O DNIT licitou para inicio do próximo ano o novo sistema de contratação de dragagem, começando pelo rio Madeira, neste sistema a empresa contratada deverá manter o canal de navegação por 5 anos, dentro das especificações do DNIT.

Endereço: FRENTE PARLAMENTAR AGROPECUÁRIA – FPA
SHIS QL 10 Conjunto 8 Casa 6 – Lago Sul, Brasília – DF, 71.630-085

INICIATIVA



Movimento Pró Logística do Estado de Mato Grosso
Diretoria Executiva do Movimento Pró Logística



- **Portos:**

Realizamos reunião com o Secretário de Operações do PPI – Programa de Parcerias em Infraestrutura da Presidencia da República, este ano não serão licitados os terminais de graneis agrícolas do Arco Norte, está faltando manifestação de interesse por parte das trades. Estaremos promovendo juntamente com a ABIOVE e ANEC reunião com as trades para avaliar as intenções delas nos portos do Norte.

- **Diversos:**

1. Estaremos realizando no dia 8 de novembro o I Encontro dos usuários do transporte de cargas no auditório da CNA à partir das 8:30h.
2. O evento realizado pelo IBL e ILB no dia 4 de outubro foi um sucesso, contando com a presença de mais de 150 pessoas, inclusive do presidente do Senado Federal Renan Calheiros..

Este é nosso relatório,

Edeon Vaz Ferreira

Diretor Executivo do Movimento Pró Logística de Mato Grosso

Quésia Nascimento

Analista Técnica do Movimento Pró Logística de Mato Grosso

Endereço: FRENTE PARLAMENTAR AGROPECUÁRIA – FPA
SHIS QL 10 Conjunto 8 Casa 6 – Lago Sul, Brasília – DF, 71.630-085

INICIATIVA

