

Relatório Mensal do MPL: Maio/2016

Brasília, 01 de junho de 2016.

1. Agenda e Atividades:

Data	Cidade	Local	Evento
01/05/16	Cuzco - Puerto Maldonado	Peru	Estradeiro Pacífico
02/05/16	Puerto Maldonado - Rio Branco	Acre	Estradeiro Pacífico
03/05/16	Rio Branco - Porto Velho	Rondônia	Estradeiro Pacífico
03/05/16	Brasília/DF	FPA	Licenciamento Ambiental - PL 3729/04
04/05/16	Porto Velho - Humaita	Amazonas	BR 319 - ETC alternativa para escoamento
04/05/16	Brasília/DF	DNIT	Sistema de Acompanhamento
05/05/16	Humaita - Vilhena	Rondônia	Estradeiro BR-364
05/05/16	Brasília/DF	CNA	GT - Milho
06/05/16	Vilhena - Cuiabá	RO/MT	Estradeiro BR-364

Endereço: FRENTE PARLAMENTAR AGROPECUÁRIA – FPA
SHIS QL 10 Conjunto 8 Casa 6 – Lago Sul, Brasília – DF, 71.630-085

I N I C I A T I V A



Movimento Pró Logística do Estado de Mato Grosso

Diretoria Executiva do Movimento Pró Logística



Data	Cidade	Local	Evento
09/05/16	Brasília/DF	ANTT	Reunião - Rotas para o pacífico
10/05/16	Cuiabá/MT	Governadoria	Balanço da Caravana da Integração
10/05/16	Cuiabá/MT	IMEA	Planejamento de atividades
11/05/16	Cuiabá/MT	CRO	Grupo Paritário de Trabalho – GPT
11/05/16	Cuiabá/MT	Aprosoja	Reunião sobre FETHAB Regional
11/05/16	Cuiabá/MT	Aprosoja	Reunião sobre BR-080 - Djalma
12/05/16	Cuiabá/MT	Aprosoja	Reunião da Comissão de Logística
12/05/16	Cuiabá/MT	Aprosoja	Conselho Gestor do MPL/COINFRA
13/05/16	Brasília/DF	Itamaraty	Corredores da América do Sul
13/05/16	Brasília/DF	DNIT	Sistema de Informação
16/05/16	Brasília/DF	DNIT	Reunião com Luiz Antonio Garcia DIR/DNIT
16/05/16	Brasília/DF	DNIT	Sistema de Acompanhamento
17/05/16	Brasília/DF	CNA	Reunião Núcleo Duro
17/05/16	Brasília/DF	SEP	Revisão do PNLP
18/05/16	Brasília/DF	TCU	Ferrovias do Brasil
19/05/16	Brasília/DF	CNA	Posse Diretoria Aprosoja Brasil

Endereço: FRENTE PARLAMENTAR AGROPECUÁRIA – FPA

SHIS QL 10 Conjunto 8 Casa 6 – Lago Sul, Brasília – DF, 71.630-085

INICIATIVA



Movimento Pró Logística do Estado de Mato Grosso
Diretoria Executiva do Movimento Pró Logística



Data	Cidade	Local	Evento
19/05/16	Brasília/DF	Itamaraty	Roteiro Equador
21/05/16	Brasil	Brasil	Início de Férias - Edeon
24/05/16	Brasília/DF	DNIT/BSB	Reunião com as Empreiteiras da BR-163
29/05/16	Brasil	Brasil	Fim de Férias - Edeon
31/05/16	Brasília/DF	DNIT/BSB	Reunião com CIMCOP - BR-163

Endereço: FRENTE PARLAMENTAR AGROPECUÁRIA – FPA
SHIS QL 10 Conjunto 8 Casa 6 – Lago Sul, Brasília – DF, 71.630-085

INICIATIVA



2. Ranking de discussões por temas:

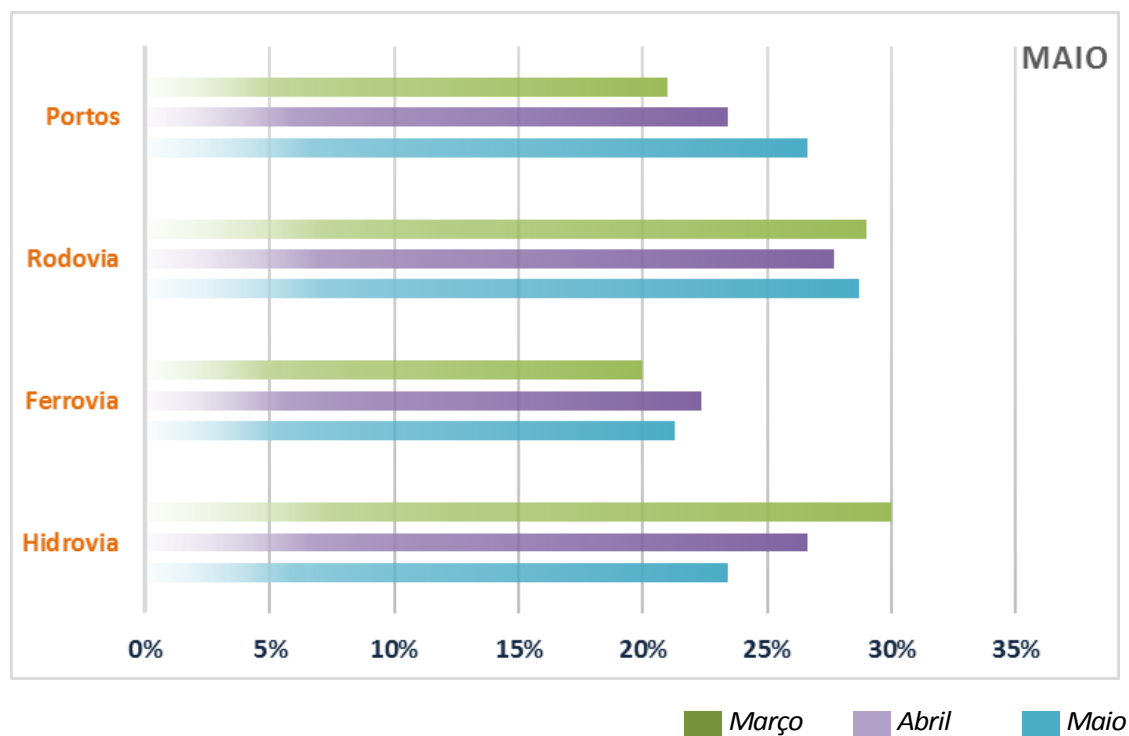

Endereço: FRENTE PARLAMENTAR AGROPECUÁRIA – FPA
SHIS QL 10 Conjunto 8 Casa 6 – Lago Sul, Brasília – DF, 71.630-085

INICIATIVA



3. Considerações do Relatório:

- **Rodovias:**

Com a mudança do governo estamos trabalhando junto ao DNIT, a mobilização das empresas CIMCOP e CAL que assumiram os antigos trechos da TRIMEC e CBEMI respectivamente, responsáveis pelos 104 km em que faltam a pavimentação, para tal realizamos reuniões com o Diretor de Infraestrutura Rodoviária do DNIT e uma reunião com a participação da empresa projetista (Maia Melo) e as duas empresas acima citadas, sendo que a CAL já está mobilizada e assumiu o compromisso de resolver a situação da serra do Caracol, a CIMCOP está procedendo revisão de projetos e cronograma de obras para iniciar a mobilização.

Estamos dando continuidade nas tratativas com a ANTT sobre a concessão da BR 163 – Sinop à Miritituba. Teremos nova reunião dia 09 de junho.

Participamos da caravana do governo do estado de Mato Grosso entre a Bolívia, Chile e Perú, no retorno aproveitamos para realizar o Estradeiro da BR 364 entre Porto Velho e Cuiabá, seguindo a rota utilizada para o escoamento da produção da região Oeste de Mato Grosso. Encontramos a rodovia em situação razoável em Rondônia e boa em Mato Grosso, sem nenhum problema para o trafego das cargas.

Endereço: FRENTE PARLAMENTAR AGROPECUÁRIA – FPA
SHIS QL 10 Conjunto 8 Casa 6 – Lago Sul, Brasília – DF, 71.630-085

I N I C I A T I V A



Movimento Pró Logística do Estado de Mato Grosso
Diretoria Executiva do Movimento Pró Logística



Participamos da reunião do GPT – Grupo Paritário de Trabalho da Concessionária Rota do Oeste – BR 163, que desenvolve críticas e sugestões para melhoria do trafego no trecho concessionado. Daremos continuidade na participação neste Grupo.

- **Ferrovias:**

Continuamos aguardando as audiências públicas da concessão da Ferrogrão, que serão realizadas possivelmente no início do mês de julho. Em relação à Ferrovia Norte Sul, a VLI concessionária do trecho entre Açailândia e Porto Nacional, está viabilizando o funcionamento de mais uma balsa na travessia do Rio Araguaia em Caseara (TO), para que seja potencializada a utilização do terminal ferroviário de Porto Nacional.

Iniciamos juntamente com a CNA (Dr. Fayet) contato com o TCU sobre os marcos regulatórios das ferrovias e a necessidade de aprimoramento, bem como a situação das prorrogações dos contratos de concessão existentes.

- **Hidrovias:**

Neste período organizamos o Café Hidroviário que será realizado no dia 09 de junho próximo, onde discutiremos:

Endereço: FRENTE PARLAMENTAR AGROPECUÁRIA – FPA
SHIS QL 10 Conjunto 8 Casa 6 – Lago Sul, Brasília – DF, 71.630-085

I N I C I A T I V A



Movimento Pró Logística do Estado de Mato Grosso
Diretoria Executiva do Movimento Pró Logística



Hidrovia Tietê/Paraná:

- Navegação;
- Obras.

Hidrovia do rio Madeira:

- Dragagem;
- Retirada de toras;
- Retirada de dragas no leito do rio.

Rio das Mortes/Araguaia/Tocantins:

- Estudo de Viabilidade Técnica, Econômica e Ambiental – EVTEA.

Emitimos parecer sobre os PDCs 118,119 e 120/2015 que se encontram na Comissão de Minas e Energia da Câmara dos Deputados.

Endereço: FRENTE PARLAMENTAR AGROPECUÁRIA – FPA
SHIS QL 10 Conjunto 8 Casa 6 – Lago Sul, Brasília – DF, 71.630-085

INICIATIVA



Movimento Pró Logística do Estado de Mato Grosso
Diretoria Executiva do Movimento Pró Logística



Portos:

Participamos na SEP – Secretaria Especial de Portos da Presidência da República que no governo Temer passou para o Ministério dos Transportes, de um debate sobre o PNLP – Plano Nacional de Política Portuária.

Diversos:

- Discutimos o PL 3.729/2004 sobre licenciamento ambiental de obras, juntamente com convidados do IPA – Instituto Pensar Agro, em que foi elaborada uma proposta alternativa de redação.
- Estamos estudando juntamente com o Itamaraty novas rotas de escoamento da produção:
Porto Murtinho (MS) – Antofagasta (Chile)
Porto Velho (RO) – Manaus (AM) – Porto de Manta (Equador)

Este é nosso relatório,

Edeon Vaz Ferreira

Diretor Executivo do Movimento Pró Logística de Mato Grosso

Quésia Nascimento

Analista Técnica do Movimento Pró Logística de Mato Grosso

Endereço: FRENTE PARLAMENTAR AGROPECUÁRIA – FPA
SHIS QL 10 Conjunto 8 Casa 6 – Lago Sul, Brasília – DF, 71.630-085

INICIATIVA

